SPANISH

DeKalb County
School District

MUDANZA DE LA ESCUELA PRIMARIA CARY REYNOLDS Y LA REESTRUCTURACIÓN DISTRITAL CON LA ESCUELA PRIMARIA DORAVILLE UNITED

12 DE ABRIL DEL 2022

¿POR QUÉ SE ESTÁ MUDANDO CARY REYNOLDS?

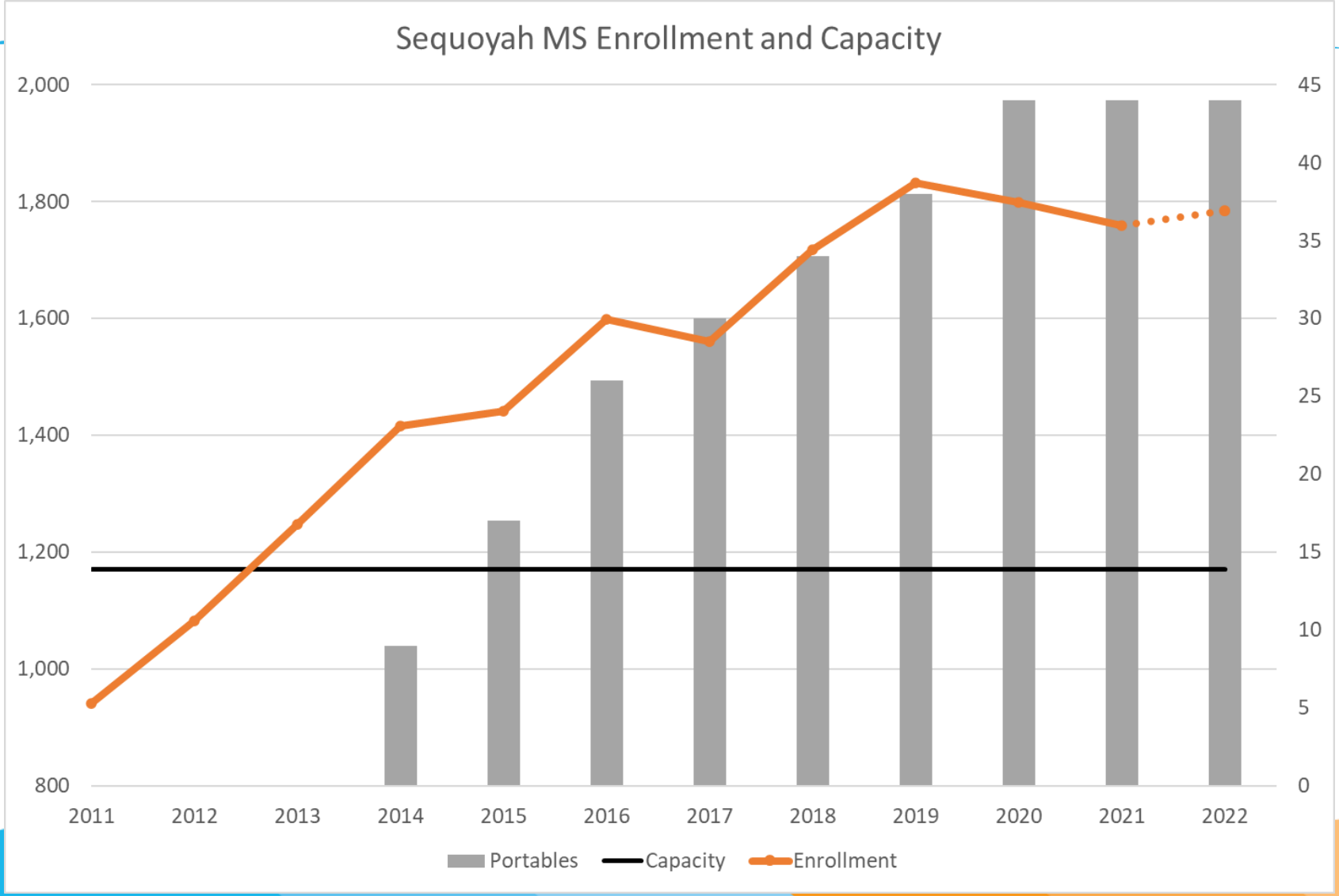

¿POR QUÉ SE ESTÁ MUDANDO CARY REYNOLDS?

Plan Maestro Comprensivo:

- Trasladar la Escuela Primaria Cary Reynolds a Nancy Creek y utilizar el edificio para aliviar la sobrepoblación de la Escuela Intermedia Sequoyah
- Construir una nueva Escuela Intermedia Sequoyah y una nueva Escuela Secundaria en las sedes de Sequoyah/Cary Reynolds
- Construir una nueva Escuela Primaria Dresden para alojar las escuelas primarias Dresden y Cary Reynolds juntas

www.dekalbschoolsga.org/comprehensive-master-plan/

¿POR QUÉ SE ESTÁ MOVIENDO CARY REYNOLDS?

- Cary Reynolds se trasladará temporalmente a Nancy Creek hasta que se complete la nueva Escuela Primaria Dresden.

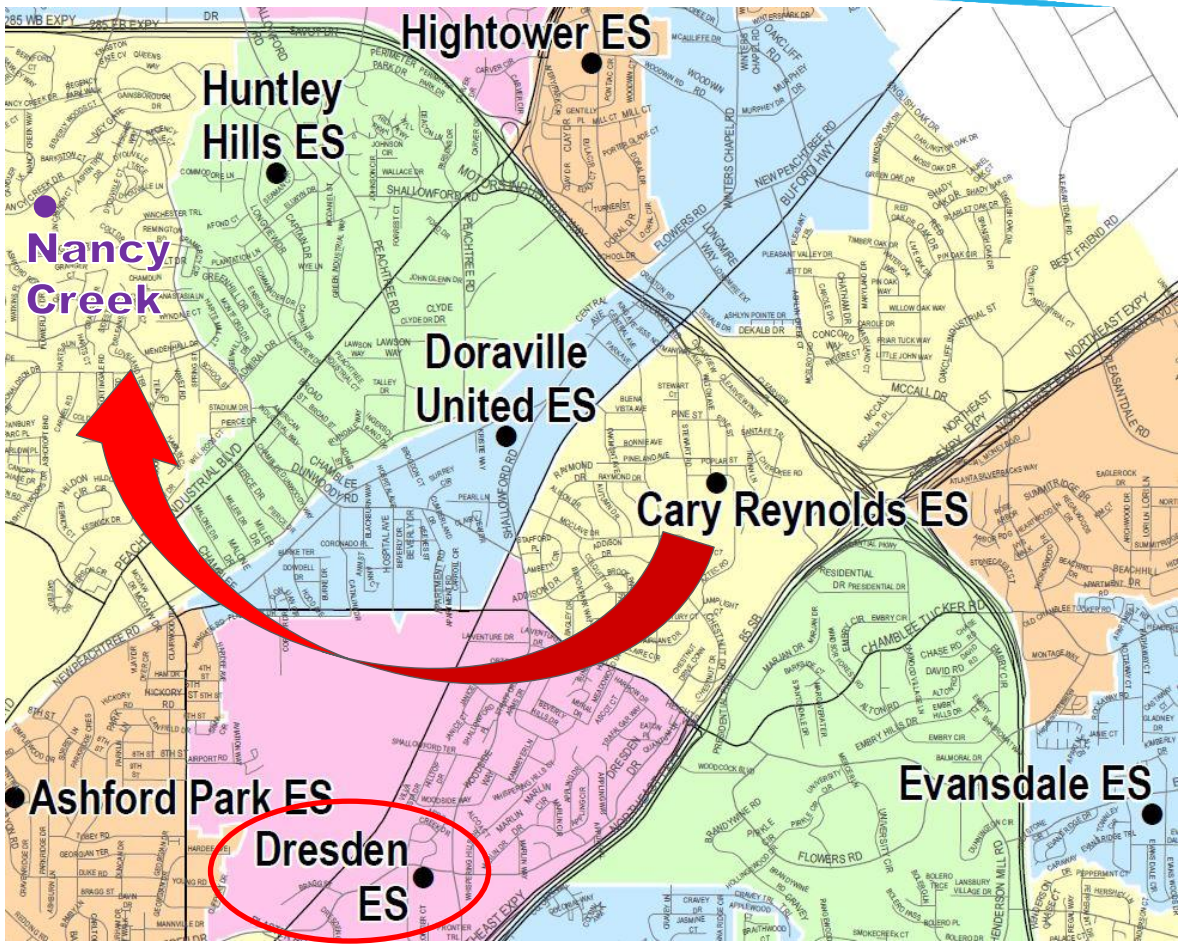

¿POR QUÉ SE ESTÁ MUDANDO CARY REYNOLDS?

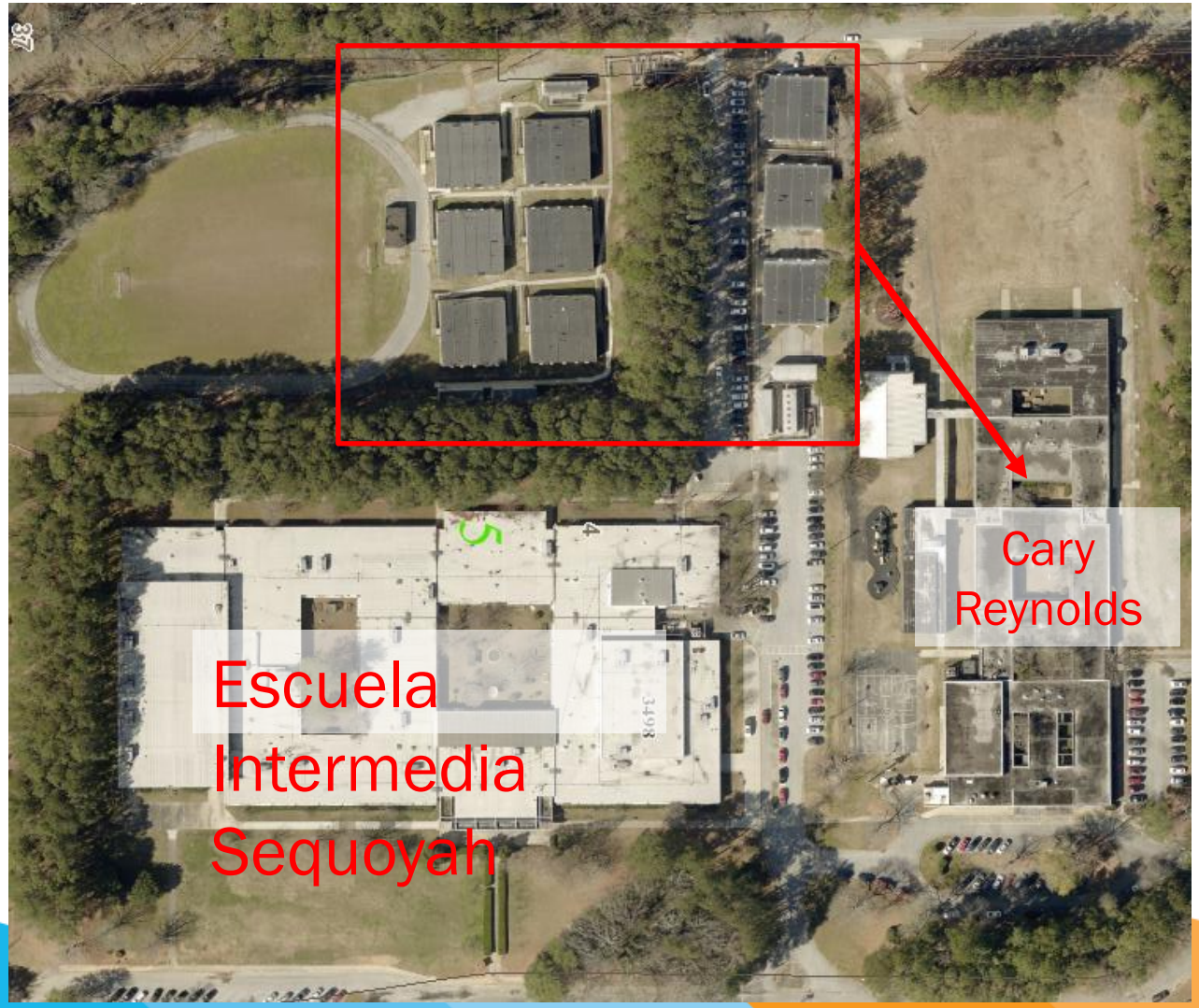

¿POR QUÉ LA REESTRUCTURACIÓN DISTRITAL?

- Nancy Creek es más pequeña que Cary Reynolds y necesitaría algunos portátiles para acomodar a todos los alumnos .
- La Escuela Primaria Doraville United tiene actualmente menos alumnos que cupos

	Cary Reynolds @ Nancy Creek	Escuela Primaria Doraville United
Inscripción (Otoño del 2022)	492	752
Capacidad	456	984
Cupos restantes	-36	+232

*Incluye cambios de programación adicionales para el próximo año

¿CUÁL ES EL PLAN DE REESTRUCTURACIÓN DISTRITAL?

Reestructuración distrital y traslado de Cary Reynolds

- Efectivo en el otoño del 2022
- Reestructuración distrital de **algunos** alumnos de Cary Reynolds a la Escuela Primaria Doraville United
- Trasladar a los alumnos **restantes** de la Escuela Primaria Cary Reynolds a Nancy Creek

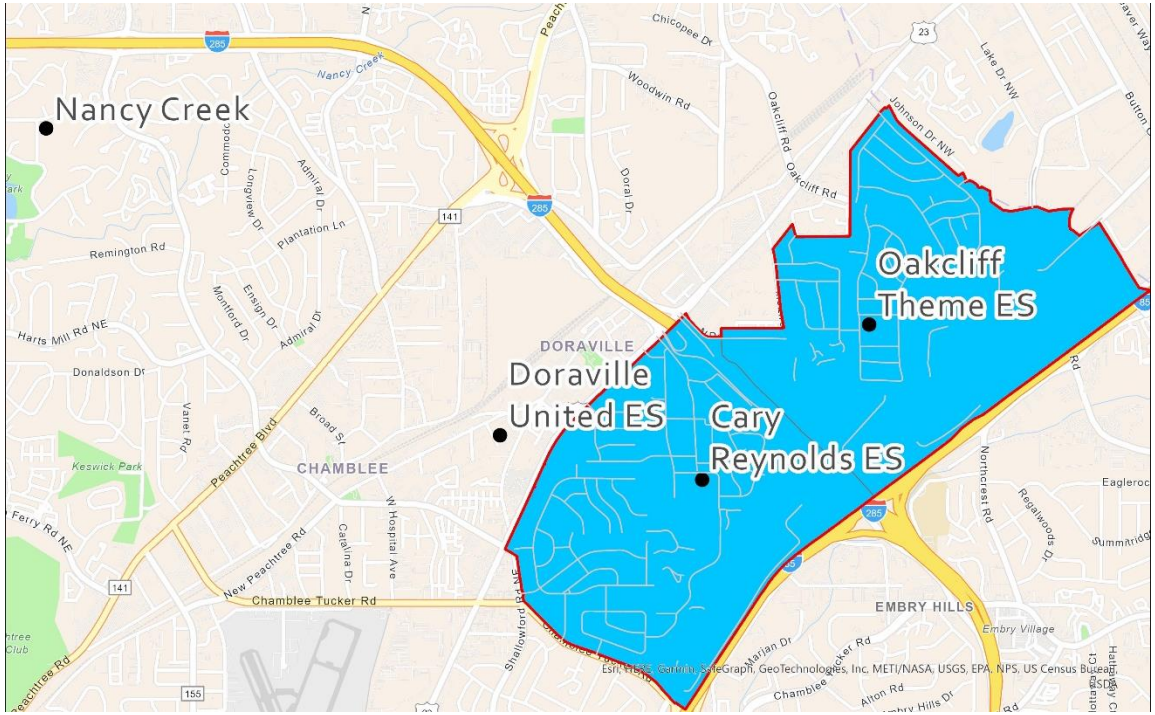

¿CUÁL ES EL PLAN DE REESTRUCTURACIÓN DISTRITAL?

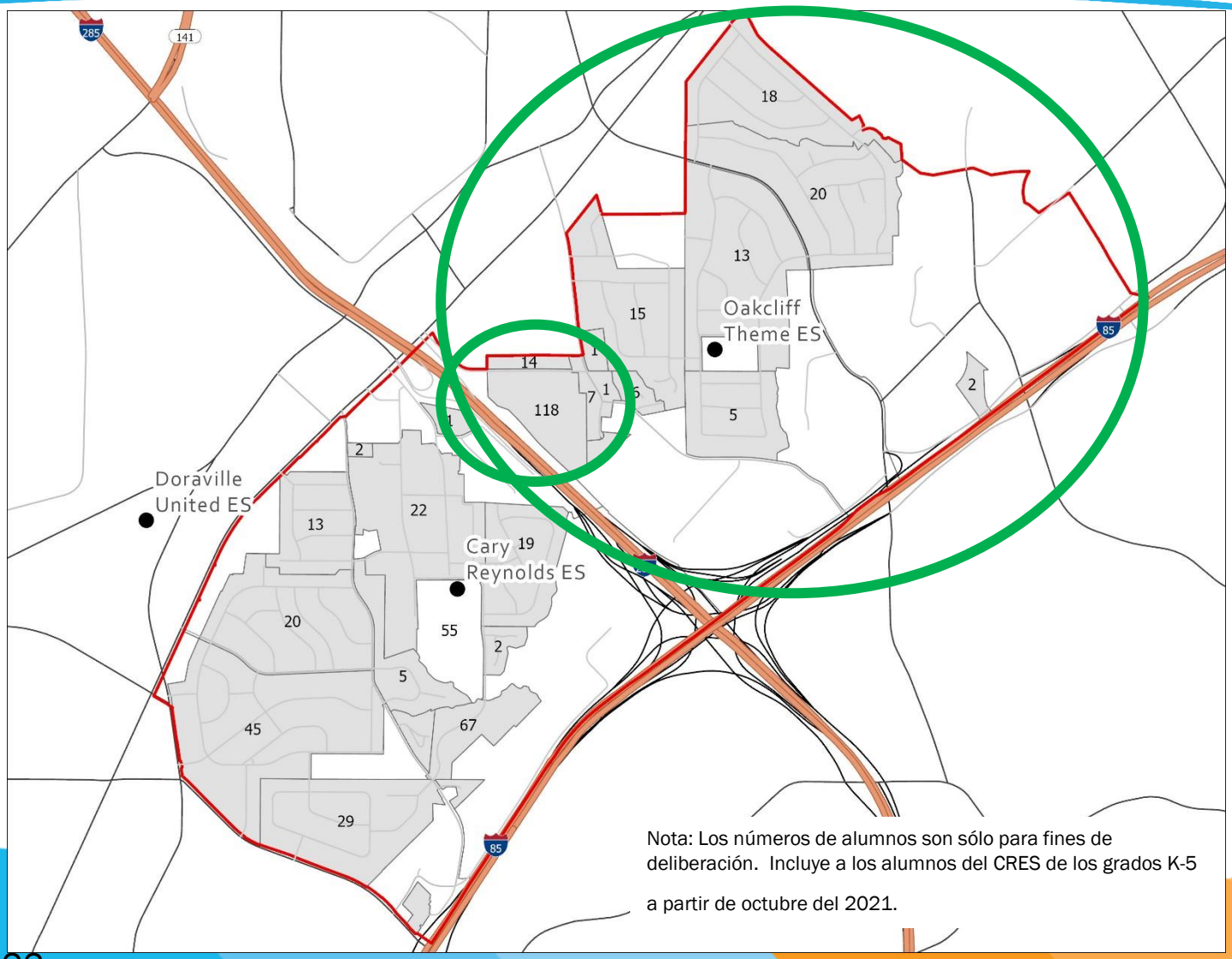

¿QUIÉNES SERÁN PARTE DE LA REESTRUCTURACIÓN DISTRITAL?

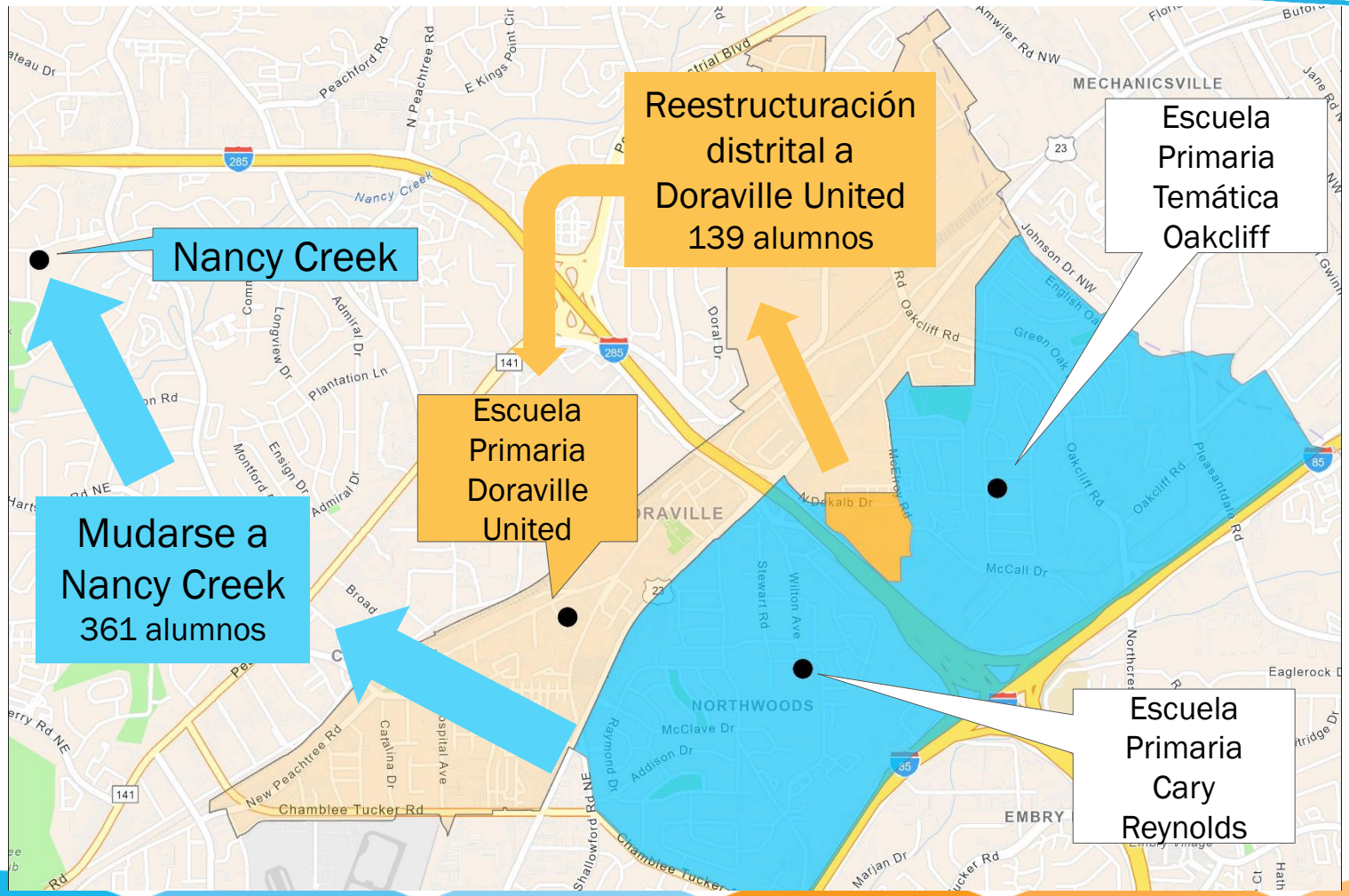

¿QUIÉNES SERÁN PARTE DE LA REESTURCTURACIÓN DISTRITAL?

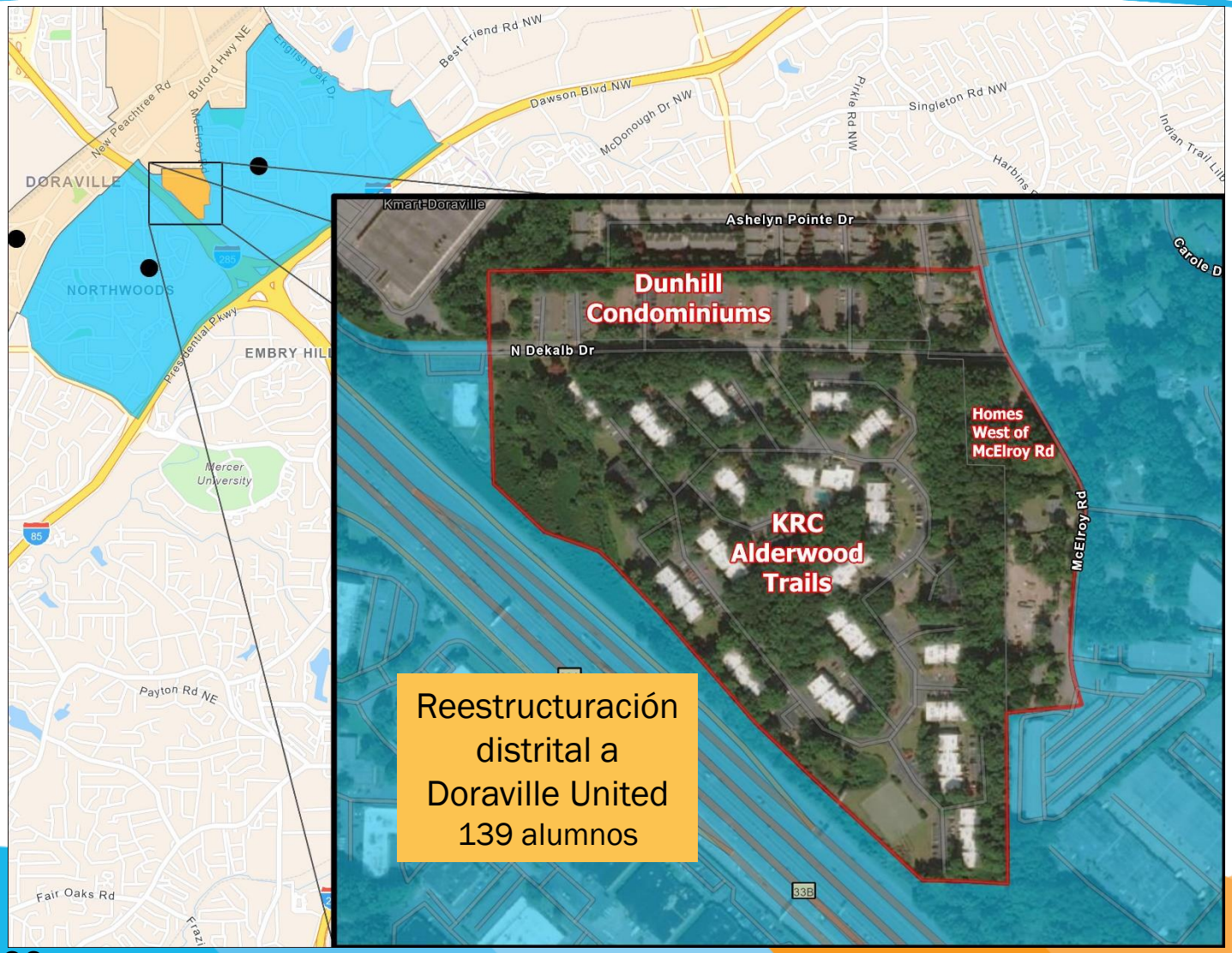

PRÓXIMOS PASOS Y CRONOLOGÍA

- 9 de mayo del 2022 - La junta de educación vota para aprobar la reestructuración distrital y para mover a Cary Reynolds

- Junio/julio del 2022 - Cary Reynolds se mueve al edificio de Nancy Creek (1663 East Nancy Creek Drive, Atlanta, GA 30319), las rutas de los autobuses se publican en la página de internet

- Agosto del 2022 - Los alumnos que son parte de la reestructuración distrital comienzan a asistir a la Escuela Primaria Doraville United

¿PREGUNTAS?

PÁGINA DE INTERNET
WWW.DEKALBSCHOOLSGA.ORG/REDISTRICTING

CORREO ELECTRÓNICO
REDISTRICTING@DEKALBSCHOOLSGA.ORG

DeKalb County
School District