



SCAN HERE

**Join**  
the conversation



ESCANEE AQUÍ

**Únase**  
a la  
conversación

*La nueva Escuela Intermedia y Secundaria Sequoyah*  
**Sesión de aportaciones de la comunidad**

*10 de febrero del 2024*  
*Bienvenidos*

*New Middle School & High School at Sequoyah*

# Community Input Session

6:00 PM | Feb 1st, 2024

*Welcome*



La nueva Escuela Intermedia y Secundaria Sequoyah

# Sesión de aportaciones de la comunidad

Agenda de hoy

## PRESENTACIÓN DEL EQUIPO

- Propietario
- Arquitecto
- Director de la construcción
- Calendario del proyecto

## PRESENTACIÓN DEL PROYECTO

- Contexto comunitario
- Aporte del distrito
- Directrices
- Visión del proyecto de DCSD

## CREACIÓN DE CONTENIDO

- Planos
- Planos de sección
- Presentaciones
- Slide 3

New Middle School & High School at Sequoyah

# Community Input Session

Today's Agenda

## TEAM INTRODUCTIONS

- Owner
- Architect
- Construction Manager
- Project Timeline

## PROJECT INTRODUCTION

- Community Context
- District Input
- DCSD Project Vision
- Guiding Principles

## BUILDING CONTENT

- Site Studies
- Floorplans
- Construction Phasing Plan
- Renderings



# Team Introduction | Presentación del Equipo

*The owner / El propietario*



*The design team / El equipo de diseño*



*The construction team / El equipo de construcción*



*Design Process*

# Project Timeline | Calendario del proyecto

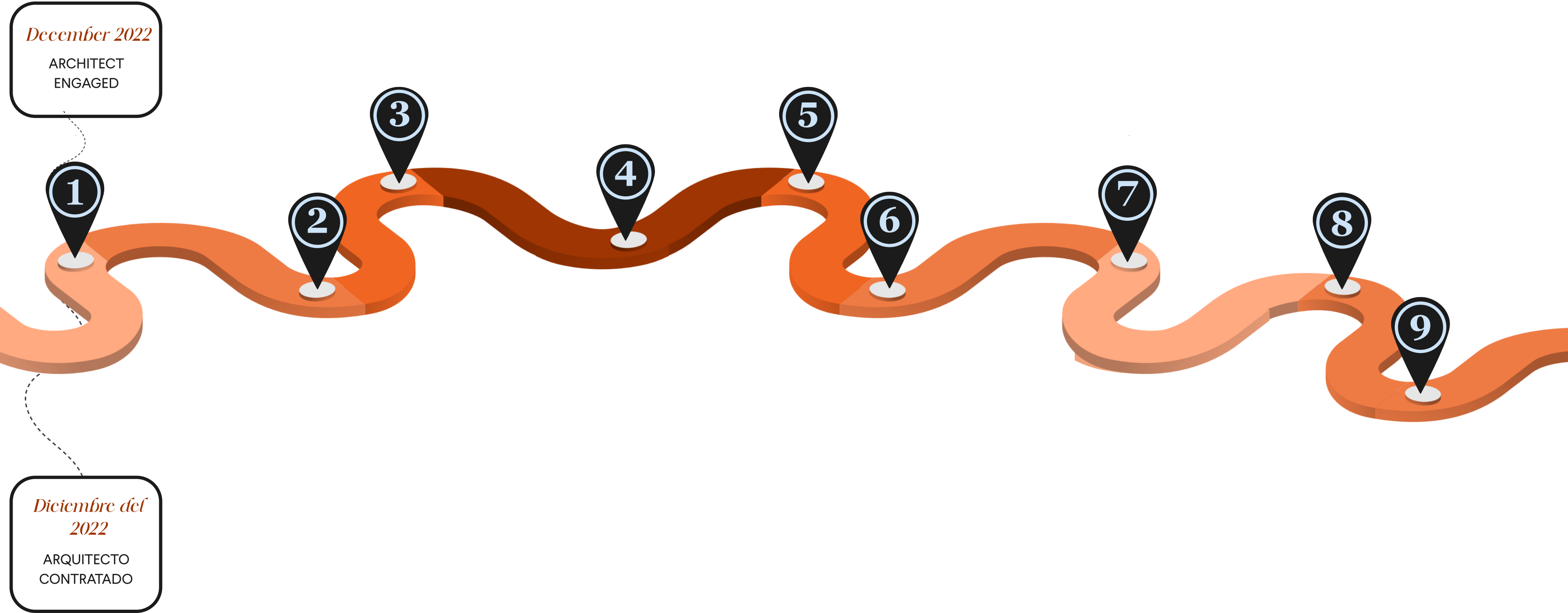

# Project Timeline | Calendario del proyecto

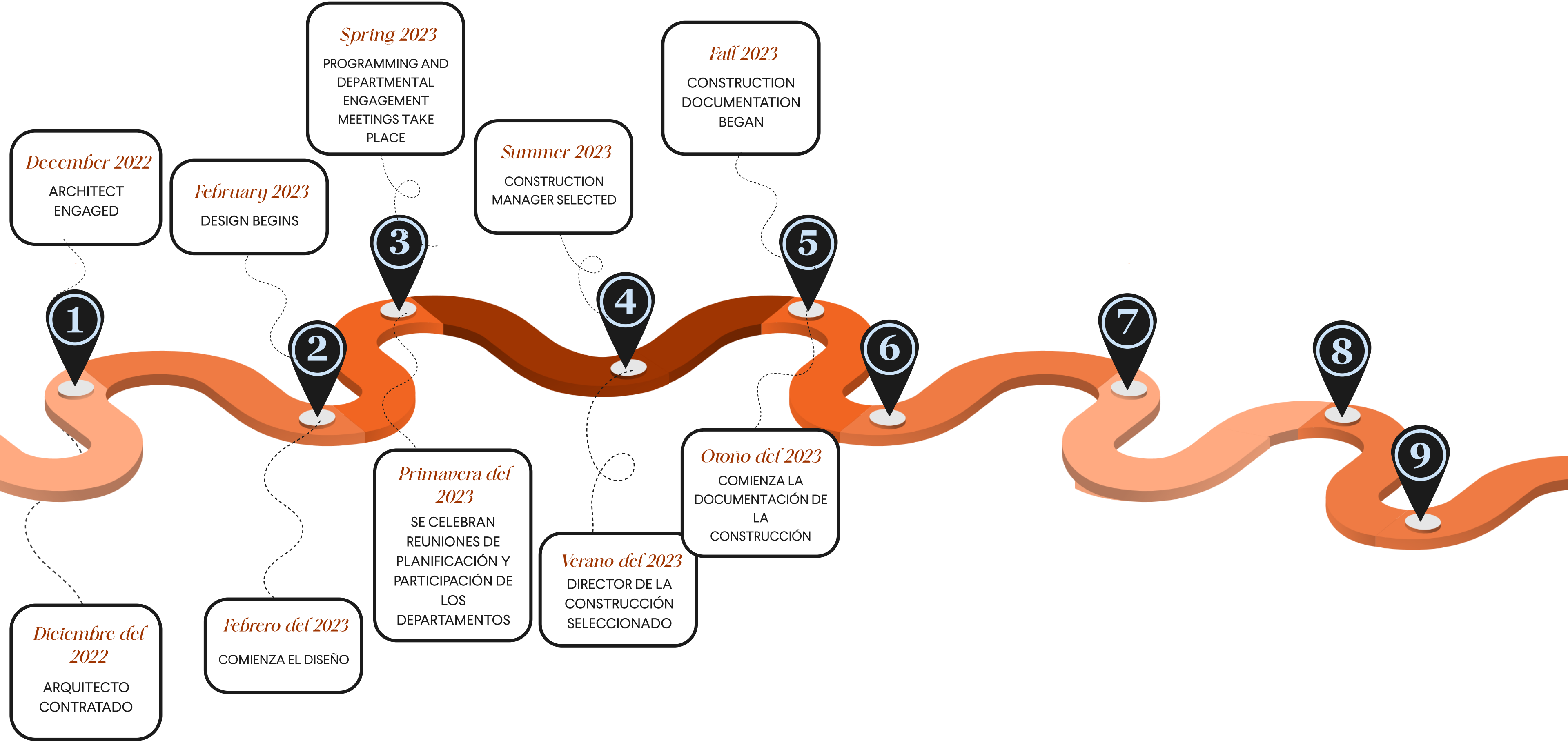

# Project Timeline | Calendario del proyecto

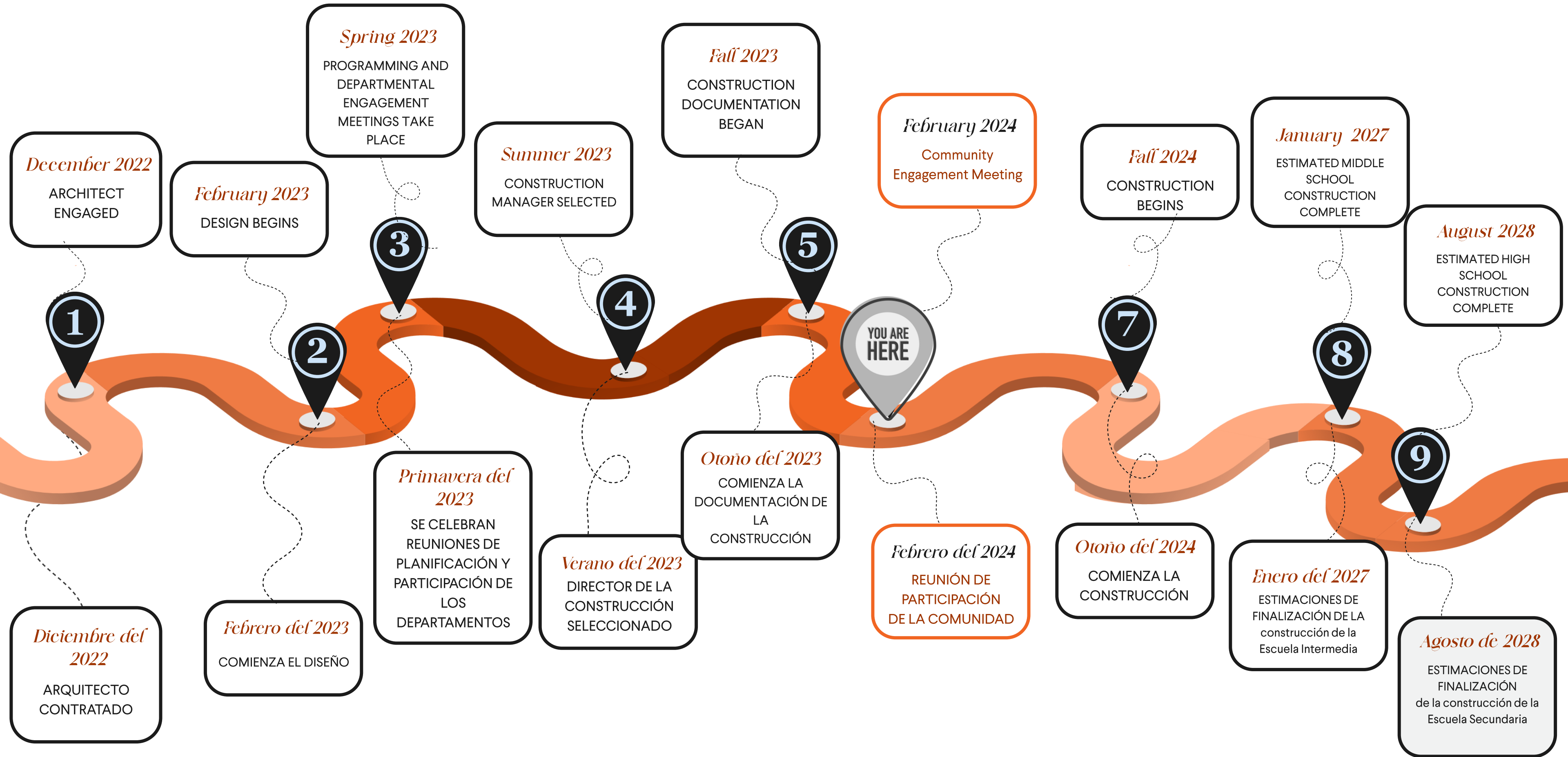

*Design Process | Proceso de diseño*  
*Community Context | Contexto comunitario*





*Design Process | Proceso de diseño*  
*District Input | Aporte del distrito*

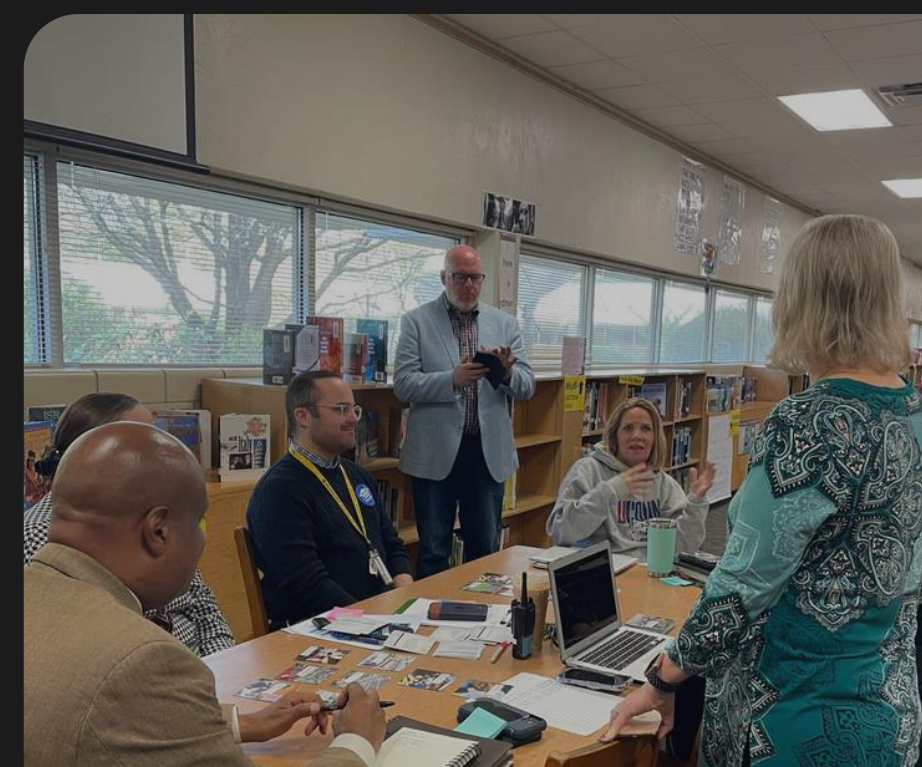

*Design Process / Proceso de diseño*

# District Input | Aporte del distrito

*Opciones* **MODERNO** *Flexibilidad* Acogido **ORGULLOSO**  
**Excepción EXPERIENCIA** **ADECUADO** *Wow* "Sorpresa" **INNOVADOR**  
**SEGURIDAD** *Diversidad* **Funcional** **ATRACTIVO** *Adaptable*  
*Diversión* **ADECUADO** *Universal* Acogedor

*options* **MODERN** *flexible* **inviting** *adaptive* **PROUD**  
**exceptional EXPERIENCE** **APPROPRIATE** *wow* **INNOVATIVE** *universal*  
**SAFE** *diversity* **functional** **APPROPRIATE** **ENGAGING** *fun* **inviting**



SCAN HERE

**Join**  
the conversation



ESCANEE AQUÍ

**Únase**  
a la  
conversación

# Project Vision Statement

Sequoyah Middle and High School will provide space that is safe and inviting for students, flexible and adaptable for both present and future users, as well as for technology and programs yet to be imagined. This will be an innovative facility that is seen as an asset to staff, families, and the community – it should efficiently use resources of land and finances, but have a “wow” factor for all who see it.

# Declaración de la visión del proyecto

Las nuevas Escuelas Intermedia y Secundaria de Sequoyah ofrecerán un espacio seguro y acogedor para los alumnos, flexible y adaptable tanto para los usuarios actuales como para los futuros, así como para la tecnología y los programas aún por imaginar. Será una instalación innovadora que se perciba como un activo para el personal, las familias y la comunidad: deberá utilizar eficazmente los recursos de terreno y financieros, pero tendrá un factor "sorpresa" para todos los que la vean.

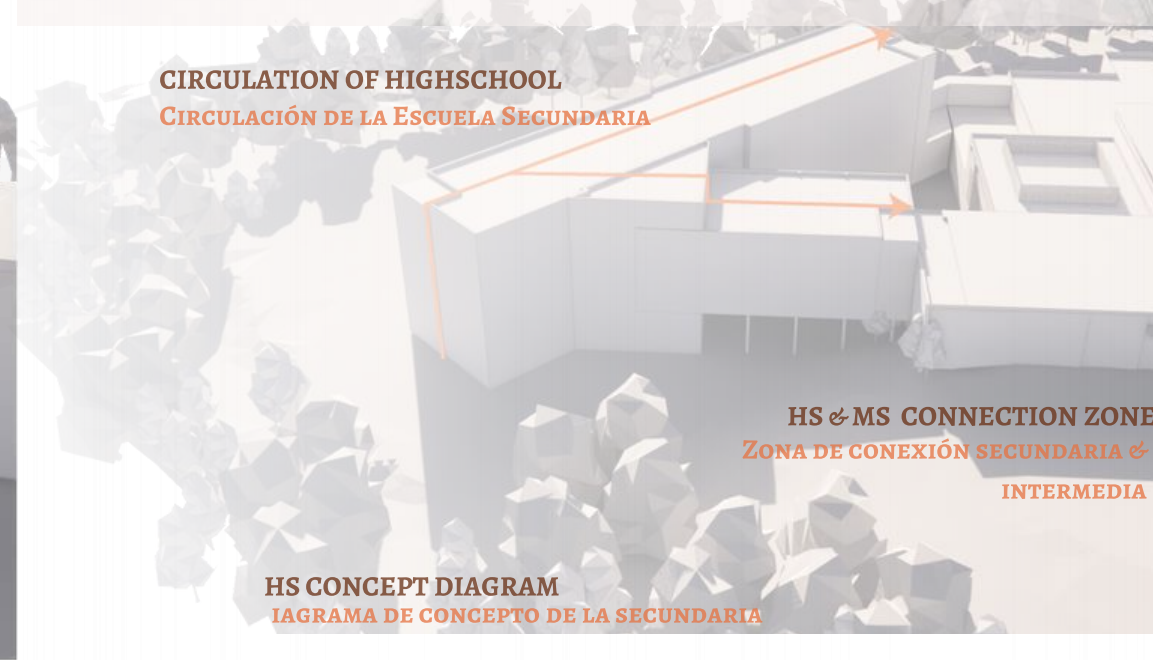
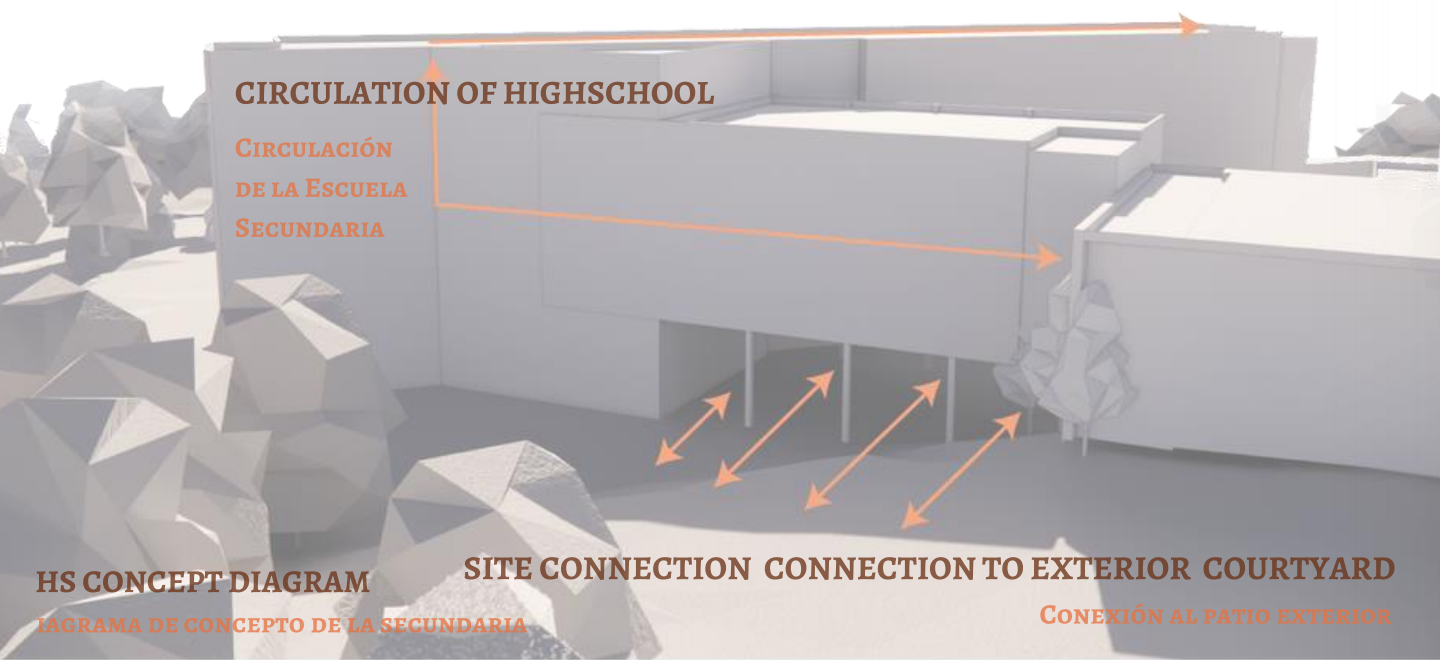
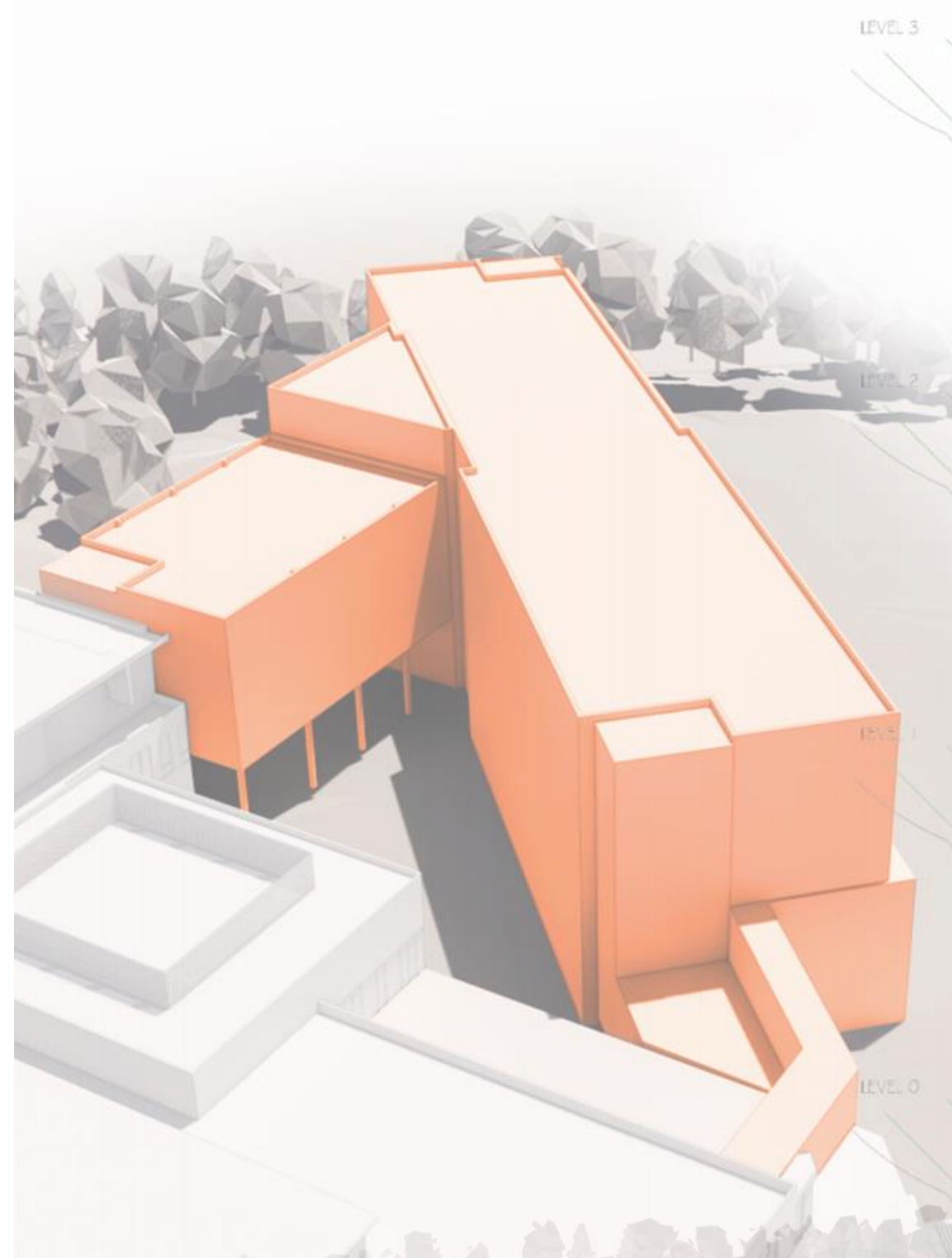

*Design Process / Proceso de diseño*

# Guiding Principles | Directrices

COSTO

CIRCULACIÓN  
LIBRE

SEGURIDAD

SOSTENIBILIDAD

APRENDIZAJE  
AL AIRE LIBRE

ADAPTABILIDAD  
EN EL DISEÑO Y LA  
CONSTRUCCIÓN



COST

CLEAR  
CIRCULATION

SECURITY

SUSTAINABILITY

OUTDOOR  
LEARNING

ADAPTABILITY IN  
DESIGN &  
CONSTRUCTION

*Design Process | Proceso de diseño*

Present Condition | Condición actual



ESCUELA INTERMEDIA SEQUOYAH



SEQUOYAH MIDDLE SCHOOL

LA NUEVA ESCUELA INTERMEDIA Y SECUNDARIA SEQUOYAH



NEW MIDDLE SCHOOL AND HIGH SCHOOL AT SEQUOYAH

4 TENNIS COURTS

4 CANCHAS DE TENIS

SHARED BASEBALL & SOFTBALL FIELD

CAMPO COMPARTIDO DE BÉISBOL Y SOFTBALL

SHARED FOOTBALL & SOCCER FIELD WITH BLEACHERS ON ONE SIDE

CAMPO COMPARTIDO DE FÚTBOL AMERICANO Y FÚTBOL CON GRADAS EN UN LADO

CONCESSIONS BUILDING (with storage, restrooms, team locker rooms and officials changing rooms)

EDIFICIO DE CONCESIONES (con almacén, baños, vestuarios para los equipos y vestuarios para los oficiales)

RUNNING TRACK

PISTA DE ATLETISMO

528 PARKING SPACES

528 ESPACIOS DE ESTACIONAMIENTO

*Site Plan Zoom in / Ampliar plano*

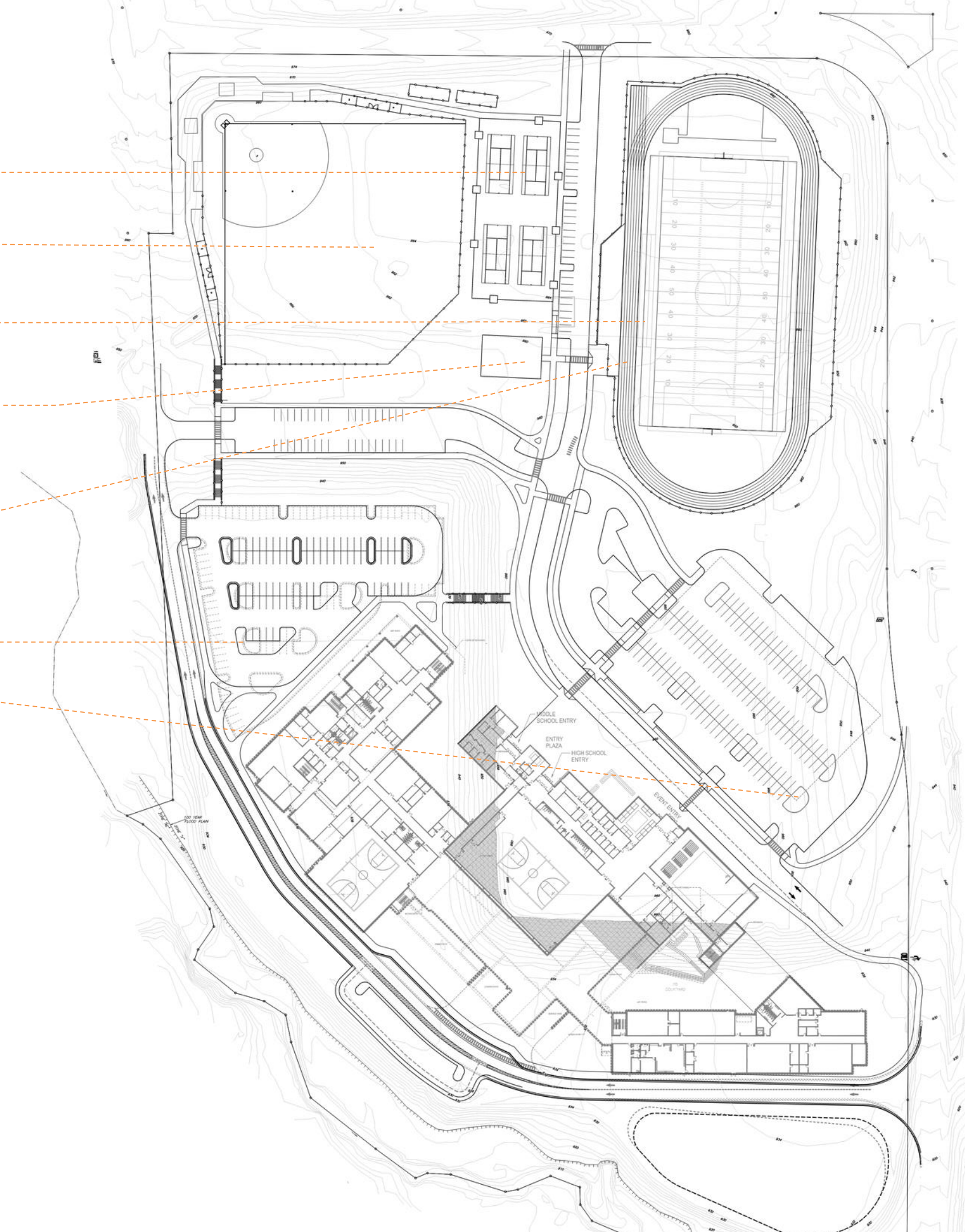



# Reference Imagery / Imágenes de referencia



Gabion walls  
Paredes de gaviones



Learning Stair Board Form  
Finish  
Tablero acabado de  
aprendizaje para escaleras

# Proposal / Propuesta Building Amenities | Equipamiento del edificio

- Dedicated entries for both schools.
- An Auditorium and a Black Box Theater.
- A shared kitchen with separate dining for both schools.
- 2 Learning Courtyards
- 3 Gymnasiums
- 2 Media Centers
- A variety of CTAE and arts program spaces.
- Plenty of Casual Learning Spaces.

- Entradas exclusivas para ambas escuelas
- Un auditorio y un teatro de palco oscuro
- Una cocina compartida con comedor separado
- para ambas escuelas
- 2 Jardines de aprendizaje
- 2 gimnasios
- 2 bibliotecas
- Diversos espacios para CTAE y programas de arte
- Numerosos espacios de aprendizaje informal

SECTION  
PERSPECTIVE

SECCIÓN PERSPECTIVA





SCAN HERE

**Join**  
the conversation



ESCANEE AQUÍ

**Únase**  
a la  
conversación

# Level 0 / Nivel 0



## LEYENDA

- APOYO
- CAFETERÍA
- ARTES VISUALES
- ATLETISMO
- ADMINISTRACIÓN
- LABORATORIOS CTAE
- EDUCACIÓN ESPECIAL
- ARTES ESCÉNICAS

## LEGEND

- SUPPORT
- CAFETERIA
- VISUAL ARTS
- ATHLETICS
- ADMINISTRATION
- CTAE LABS
- SPECIAL EDUCATION
- PERFORMING ARTS

# Level 1 | Nivel 1

## LEGEND

- LABORATORIES
- TYPICAL CLASSROOMS
- SUPPORT
- CAFETERIA
- VISUAL ARTS
- ATHLETICS
- ADMINISTRATION
- CTAE LABS
- SPECIAL EDUCATION
- PERFORMING ARTS
- FACULTY ROOMS

## LEYENDA

- LABORATORIOS
- AULAS TÍPICAS
- APOYO
- CAFETERÍA
- ARTES VISUALES
- ATLETISMOS
- ADMINISTRACIÓN
- LABORATORIOS CTAE
- EDUCACIÓN ESPECIAL.
- ARTES ESCÉNICAS
- SALAS DE MAESTROS



# Level / Nivel 2 & 3



## LEYENDA

- ATLETISMOS
- ADMINISTRACIÓN
- EDUCACIÓN ESPECIAL
- AULAS/LABORATORIOS TÍPICOS
- AULAS/LABORATORIOS TÍPICOS
- SALAS DE MAESTROS

## LEGEND

- ATHLETICS
- ADMINISTRATION
- SPECIAL EDUCATION
- TYPICAL CLASSROOMS | LABS
- TYPICAL CLASSROOMS | LABS
- FACULTY ROOMS

# Level 4



## LEYENDA

- ATLETISMOS
- ADMINISTRACIÓN
- EDUCACIÓN ESPECIAL
- AULAS/LABORATORIOS TÍPICOS
- AULAS/LABORATORIOS TÍPICOS
- SALAS DE MAESTROS

## LEGEND

- ATHLETICS
- ADMINISTRATION
- SPECIAL EDUCATION
- TYPICAL CLASSROOMS | LABS
- TYPICAL CLASSROOMS | LABS
- FACULTY ROOMS

# Construction Phasing / Etapas de la construcción

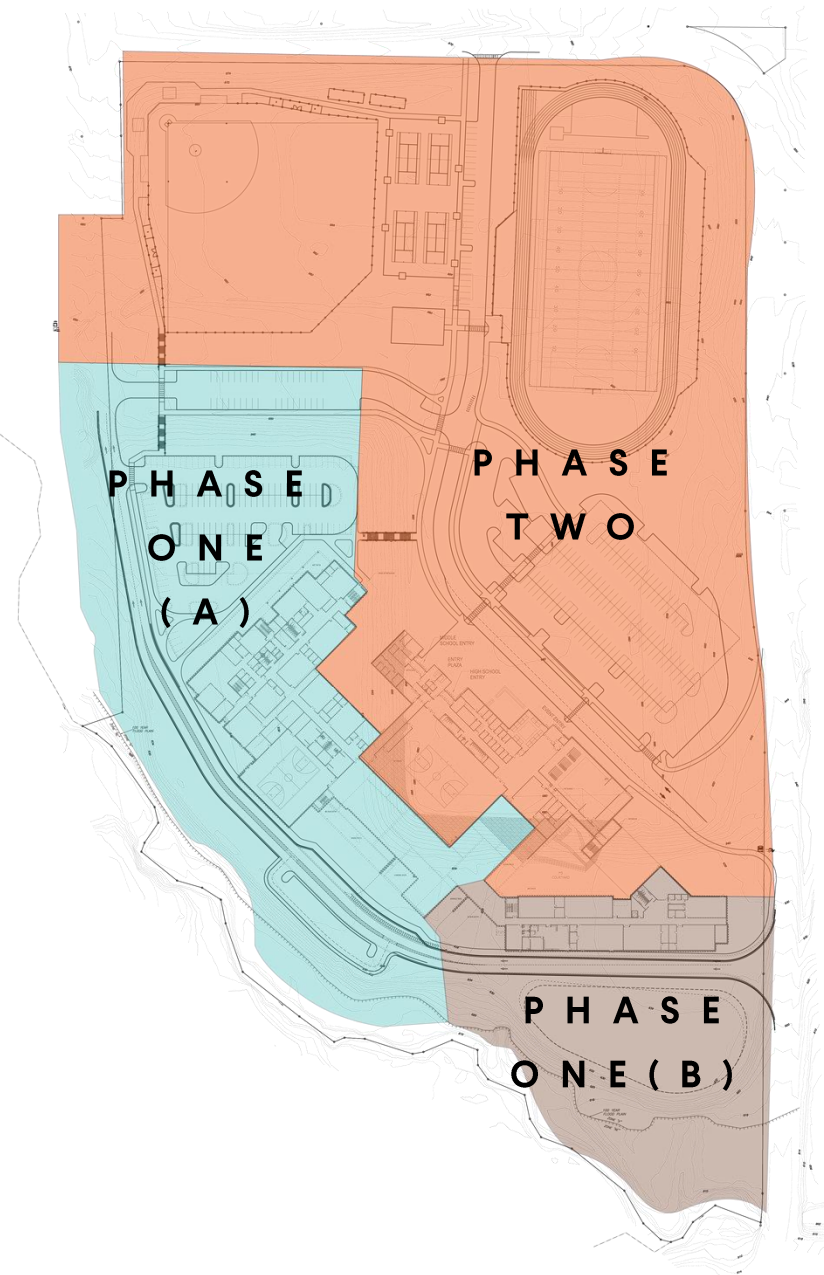

## PHASE ONE (A) ETAPA UNA (A)

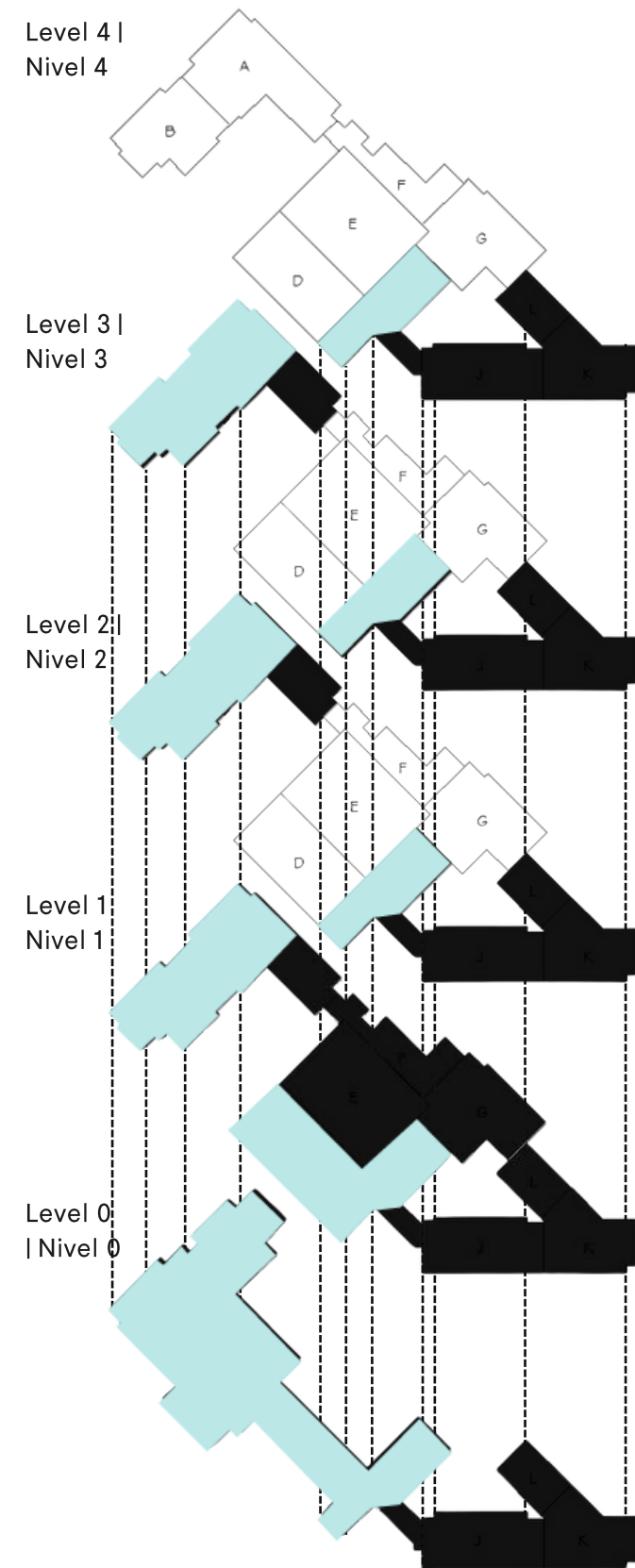

## PHASE ONE (B) ETAPA UNA (B)

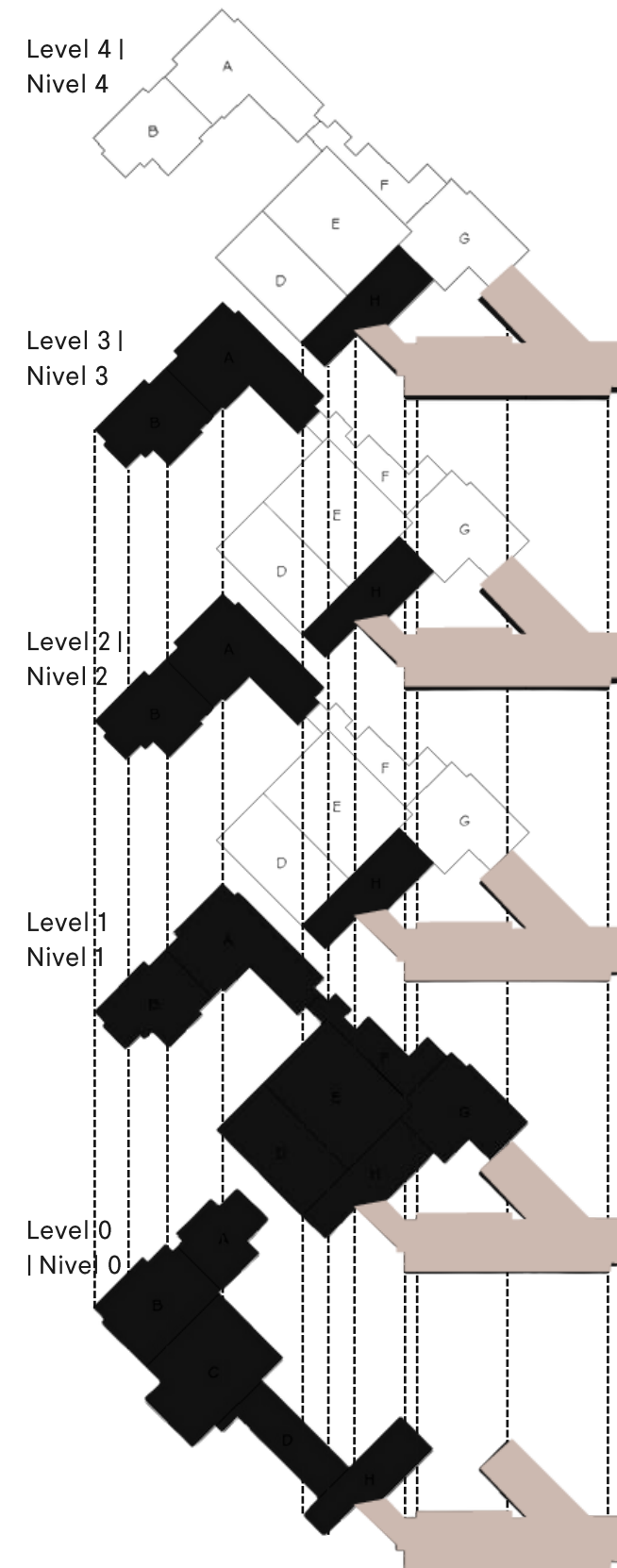

## PHASE TWO ETAPA DOS

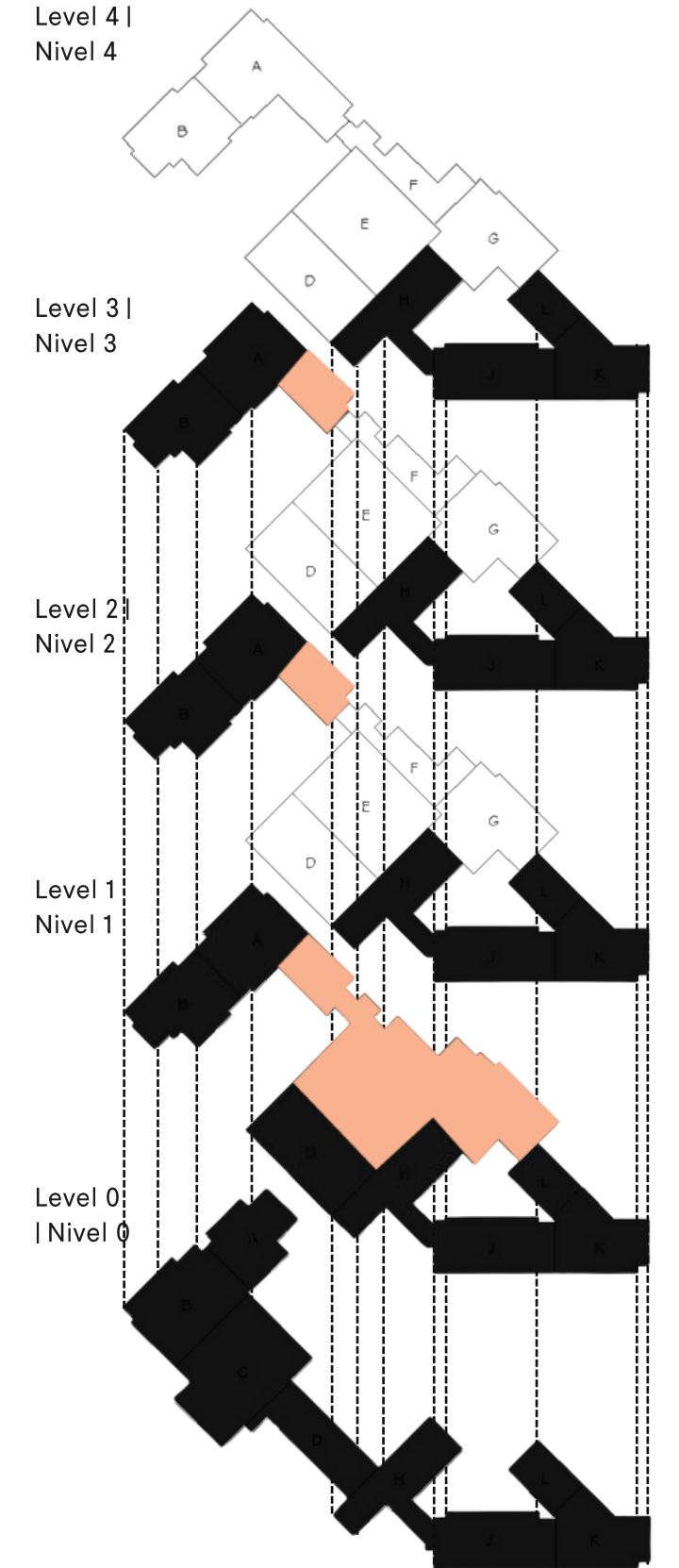



# NEW MIDDLE SCHOOL & HIGH SCHOOL AT SEQUOYAH

Sesión de aportaciones de la comunidad



CONCEPTUAL RENDERING

# OVERALL ENTRY

Entrada general



CONCEPTUAL RENDERING

# OVERALL ENTRY

Entrada general

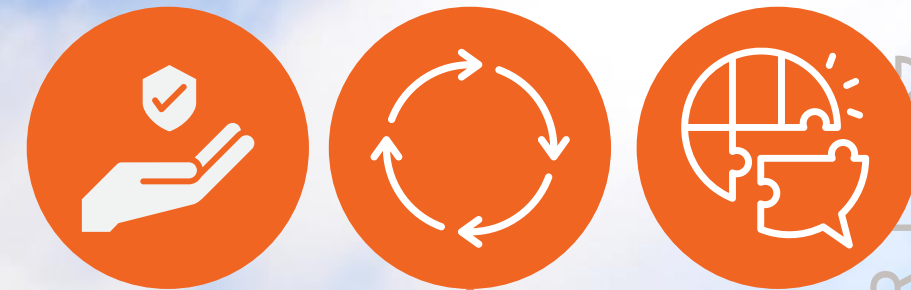

CONCEPTUAL RENDERING

# MIDDLE SCHOOL

Escuela Intermedia



CONCEPTUAL RENDERING

# MIDDLE SCHOOL

Escuela Intermedia



CONCEPTUAL RENDERING



# MAIN ENTRANCE



CONCEPTUAL RENDERING

*Entrada principal*

# MAIN ENTRANCE



CONCEPTUAL RENDERING



Entrada principal



DeKalb County

GMC

Gilbane

# H I G H S C H O O L

Secundaria



CONCEPTUAL RENDERING



# HIGH SCHOOL

Secundaria



CONCEPTUAL RENDERING

# ACADEMIC COMMONS

Comunes académicos



CONCEPTUAL RENDERING

# ACADEMIC COMMONS

Comunes académicos

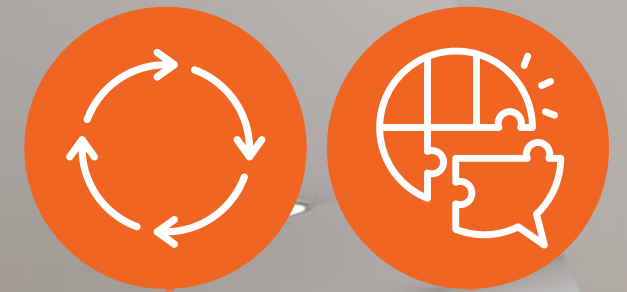

CONCEPTUAL RENDERING

# EVENTS LOBBY

Vestíbulo de eventos

CONCEPTUAL RENDERING



# EVENTS LOBBY

Vestíbulo de eventos



CONCEPTUAL RENDERING





SCAN HERE

ESCANEE AQUÍ

**Join**  
the conversation

**Únase**  
a la  
conversación